

PROP RIGO - DEPRY Lambert
 rue de Bellog 33
 4300 WAREMME
 019/32-38-37
 0475/47-22-94

⇒ alignement:

- en retrait;
- en avancement;
- dans l'alignement;
- autre, à préciser:

⇒ distribution intérieure:

a) de l'immeuble:

- nombre de niveaux: 3 ét.
- cave: caves et chaufferie communes
- rez-de-chaussée: bureau pour PME ou magasin
- étage(s): 5 studios et 1 appartement
- greniers: néant
- parties à usage non résidentiel: caves

c/R des Guillemin

et 85

b) Dresser:

N°85
 Rez. de chaussée:
 commercial 001

1^{er} entresol arrière - 1^{er} 87
 Rez. de chaussée:
 commerciale: 001
 A l'aiguille: 002

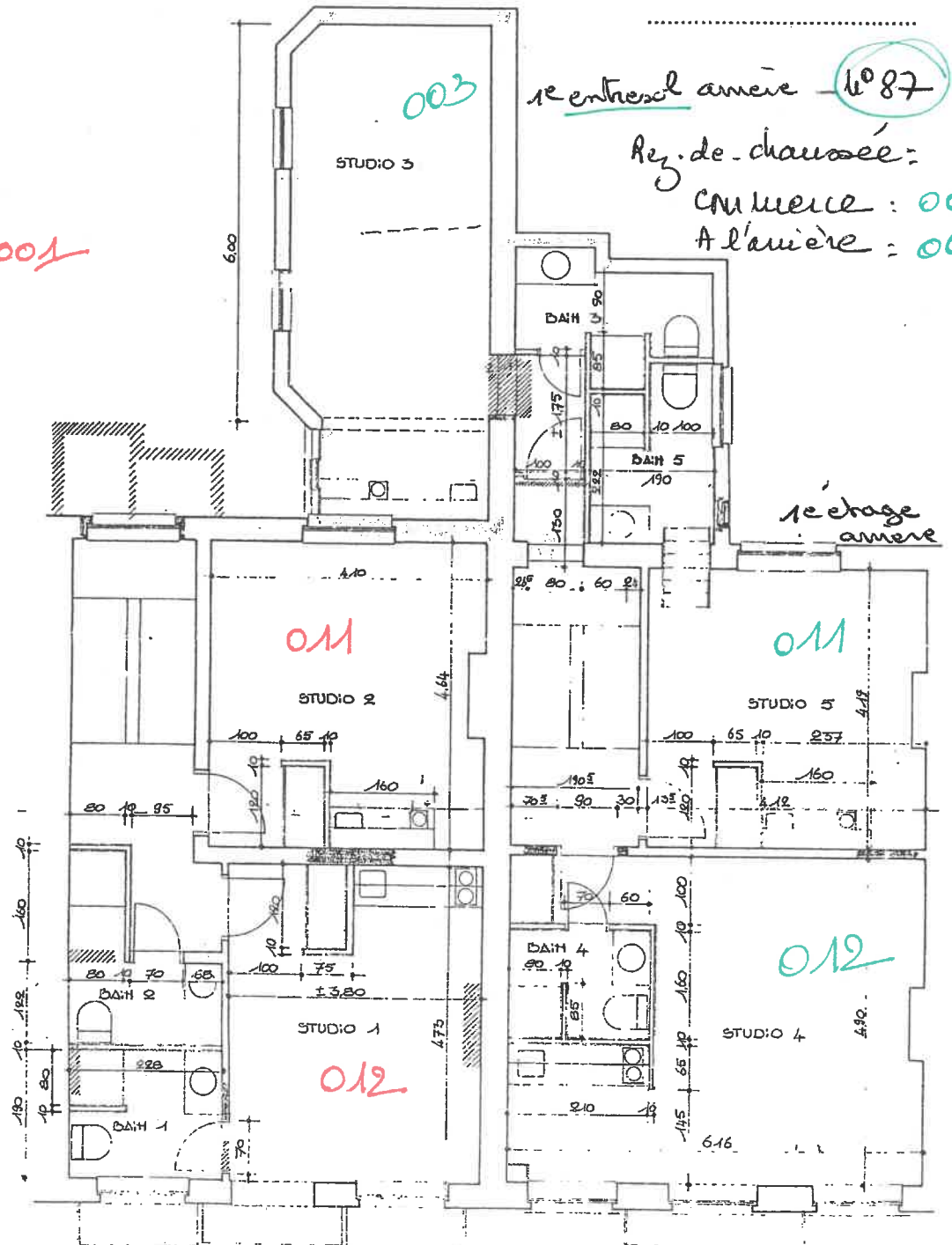

⇒ alignement:

- en retrait;
- en avancement;
- dans l'alignement;
- autre, à préciser:

⇒ distribution intérieure:

a) de l'immeuble:

- nombre de niveaux: 3 ét.
- cave: caves et chaufferie communes
- rez-de-chaussée: Café
- étage(s): studios
- greniers:
- parties à usage non résidentiel: grenier et caves

b) Dresser un croquis du logement (individuel ou collectif).

2^e étage

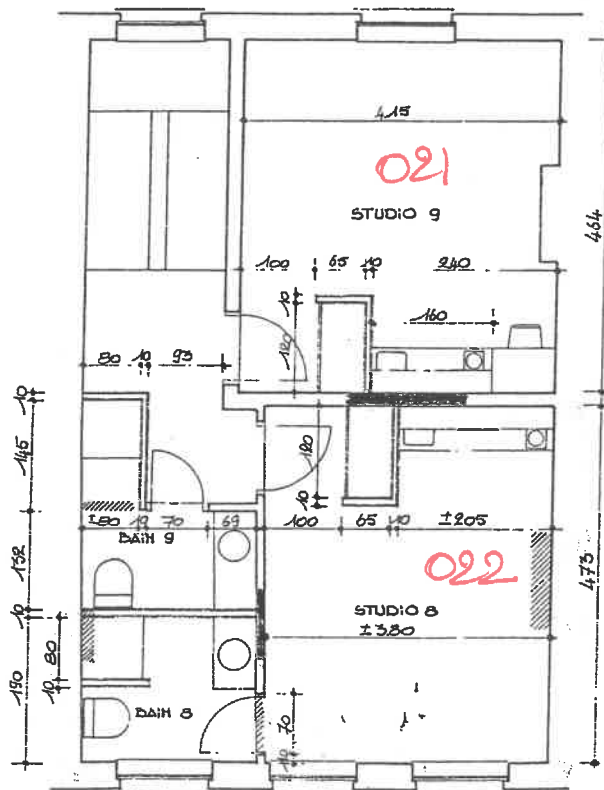

2^e ETAGE CAFE 85

⇒ alignement:

- en retrait;
- en avancement;
- dans l'alignement;
- autre, à préciser:

⇒ distribution intérieure:

a) de l'immeuble:

- nombre de niveaux: 3 ét.
- cave: caves et chaufferie communes
- rez-de-chaussée: Café
- étage(s): 6 studios
- greniers:
- parties à usage non résidentiel: grenier et caves

b) Dresser un croquis du logement (individuel ou collectif).

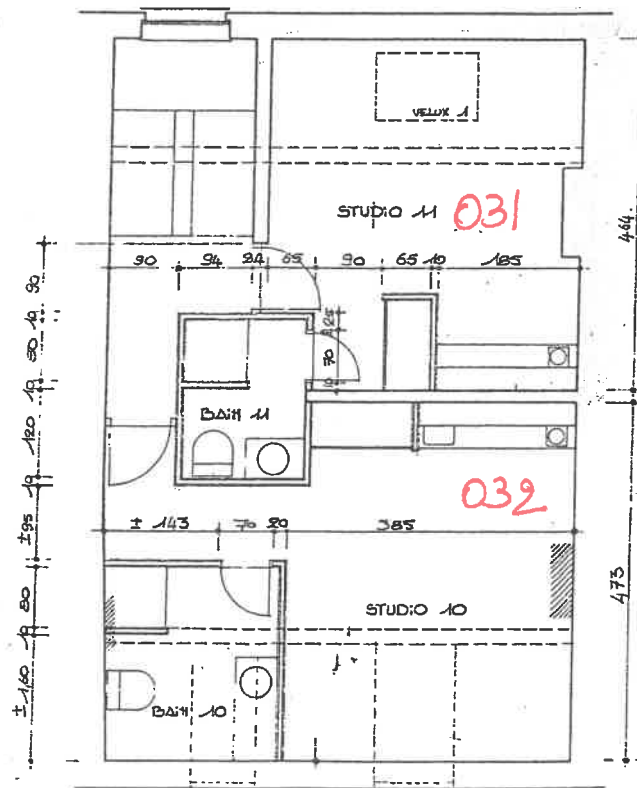

3^e étage

3^e ETAGE CAFE 85

⇒ alignement:

- en retrait;
- en avancement;
- dans l'alignement;
- autre, à préciser:

⇒ distribution intérieure:

a) de l'immeuble:

- nombre de niveaux: 3 ét.
- cave: caves et chaufferie communes
- rez-de-chaussée: bureau pour PME
- étage(s): 5 studios et 1 appartement
- greniers: néant
- parties à usage non résidentiel: caves

b) Dresser un croquis du logement (individuel ou collectif).

2^e étage

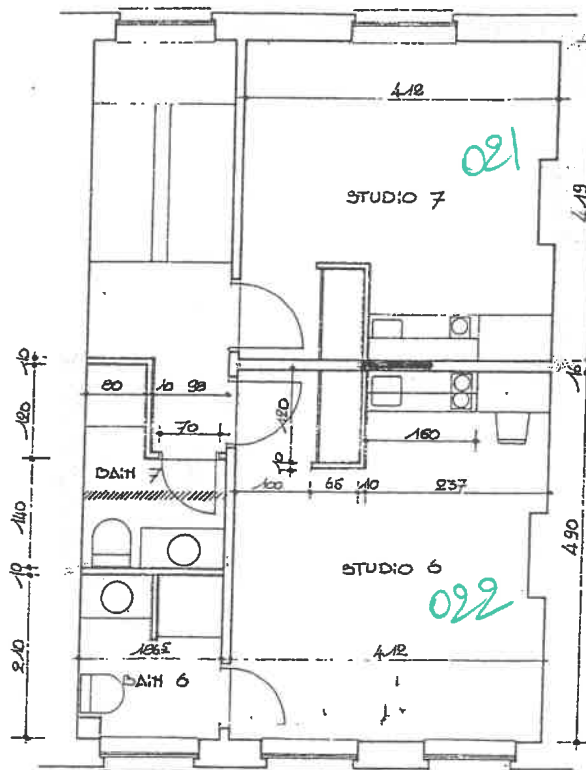

2^e ETAGE BOUCHER 87

⇒ alignement:

- en retrait;
- en avancement;
- dans l'alignement;
- autre, à préciser:

⇒ distribution intérieure:

a) de l'immeuble:

- nombre de niveaux: 3 ét.
- cave: caves et chaufferie communes
- rez-de-chaussée: bureau pour PME
- étage(s): 5 studios et 1 appartement
- greniers: néant
- parties à usage non résidentiel: caves

b) Dresser un croquis du logement (individuel ou collectif).

3^e étage

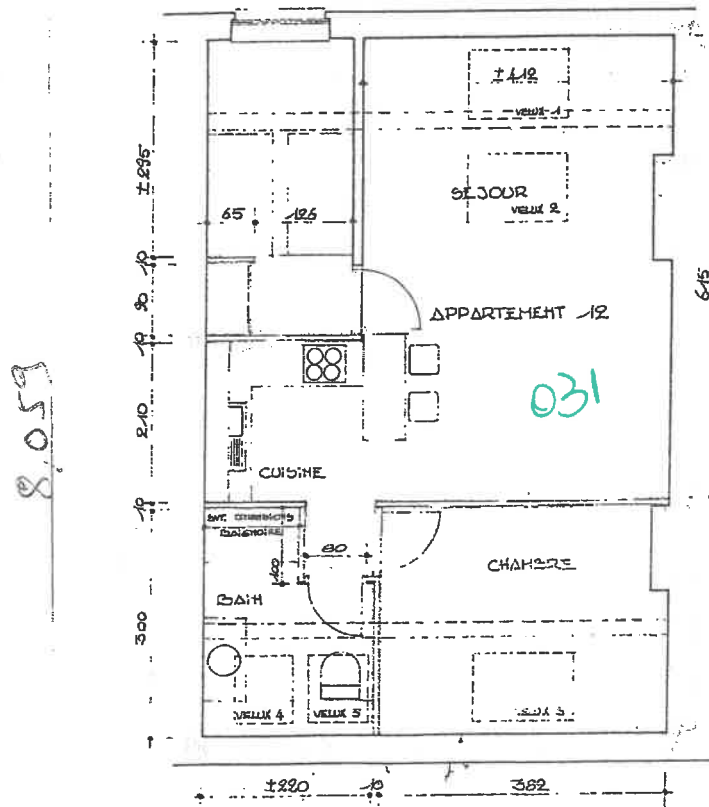

VELUX 1,2,3 : GALL 304
VELUX 4,5 : GALL 304

3^e ETAGE DOUCHER 87

49 m²

6,12